



**МИНИСТЕРСТВО
ИМУЩЕСТВЕННЫХ И
ЗЕМЕЛЬНЫХ ОТНОШЕНИЙ
КАРАЧАЕВО-ЧЕРКЕССКОЙ
РЕСПУБЛИКИ
(МИНИМУЩЕСТВО КЧР)**

Кавказская ул., д. 19, Черкесск,
Карачаево-Черкесская Республика, 369000
тел./факс (8782) 28-17-36,
E-mail: minim@kchr.ru, <http://minizo.kchgov.ru>,
ОКПО 85278866, ОГРН 1080917004850
ИНН/КПП 0917012783/091701001

Администрации Малокарачаевского
муниципального района

Администрации Краснокурганского
сельского поселения

13.11.2023 № 2681-03
на № _____ от _____

В соответствии пунктом 3 статьи 39.42. Земельного кодекса Российской Федерации, Министерство имущественных и земельных отношений Карачаево-Черкесской Республики (далее-Министерство), просит Вас в кратчайшие сроки опубликовать сообщение о возможном установлении публичного сервитута в целях эксплуатации линейного объекта системы электроснабжения регионального значения и его неотъемлемых частей, в порядке установленном для официального опубликования (обнародования) правовых актов поселения, муниципального округа, городского округа, а также разместить вышеуказанное сообщение на информационных щитах и официальном сайте муниципального образования в информационно-телекоммуникационной сети «Интернет».

Просим опубликованные в средствах массовой информации сообщения направить в адрес Министерства.

Приложение:

- Сообщение об установлении публичного сервитута на 5 листах;
- Описание местоположения границ.

Министр

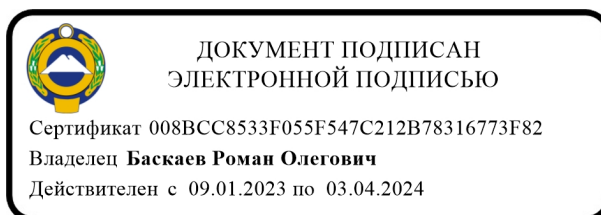

Р.О. Баскаев

Сообщение об установлении публичного сервитута в интересах ПАО «Россети Северный Кавказ» в целях эксплуатации существующего линейного объекта системы электроснабжения регионального значения

В соответствии со статьей 39.42 Земельного кодекса Российской Федерации от 25.10.2001 № 136-ФЗ и документов территориального планирования, которые размещены на официальном сайте в информационно-телекоммуникационной сети «Интернет» (<https://fgistr.economy.gov.ru/>):

- Правила землепользования и застройки Краснокурганского сельского поселения от 19.07.2023;

- Схема территориального планирования Малокарачаевского муниципального района Карачаево-Черкесской Республики от 15.01.2013;

- Генеральный план муниципального образования Учкеекское сельское поселение Малокарачаевского муниципального района Карачаево-Черкесской Республики от 01.03.2021, в целях размещения объекта регионального значения линии электросетевого хозяйства «ВЛ 110 кВ Л-252 «Учкеек-Зеленогорская», на основании ходатайства ПАО «Россети Северный Кавказ» (ИНН 2632082033) от «12» сентября 2023 г., Министерство имущественных и земельных отношений Карачаево-Черкесской Республики планирует установить публичный сервитут в отношении следующих земельных участков:

№ п/п	Адрес или иное описание местоположения земельного участка	Кадастровый номер земельного участка	Категория земель	Вид разрешенного использования
1	Российская Федерация, Карачаево-Черкесская Республика, Малокарачаевский р-н, Краснокурганское СП, примерно в 3 км. от с. Красный Курган по направлению на юго-восток	09:08:0020103:1260	Земли сельскохозяйственного назначения	Выпас сельскохозяйственных животных
2	Карачаево-Черкесская Республика, р-н. Малокарачаевский	09:08:0020103:172	Земли сельскохозяйственного назначения	Для строительства пруда
3	Российская Федерация, Карачаево-Черкесская Республика, р-н Малокарачаевский, СПК Римгорское, урочище Колхозная дорога, уч-к №2	09:08:0020103:375	Земли сельскохозяйственного назначения	для сельскохозяйственного производства (пастбище)

4	Российская Федерация, Карачаево-Черкесская Республика, Малокарачаевский район, Краснокурганское СП, примерно в 420 м. от с. Красный Курган по направлению на юг	09:08:0020103:820	Земли сельскохозяйственног о назначения	сенокосение
5	Российская Федерация, Карачаево-Черкесская Республика, р-н Малокарачаевский, Краснокурганское СП, примерно в 1 км. от с. Красный Курган по направлению на запад	09:08:0020103:872	Земли сельскохозяйственног о назначения	сенокосение
6	Российская Федерация, Карачаево-Черкесская Республика, Малокарачаевский район, Краснокурганское СП, примерно в 1,51 км. от с. Красный Курган по направлению на юго- восток	09:08:0020103:965	Земли сельскохозяйственног о назначения	сенокосение
7	Карачаево-Черкесская Республика, р-н Малокарачаевский, СПК Римгорский, поле №1 уч-к №9	09:08:0020103:209	Земли сельскохозяйственног о назначения	Для сельскохозяйственного производства
8	Российская Федерация, Карачаево-Черкесская Республика, р-н Малокарачаевский, СПК Римгорский, поле №1	09:08:0020103:879	Земли сельскохозяйственног о назначения	Для сельскохозяйственного производства
9	Российская Федерация, Карачаево-Черкесская Республика, р-н Малокарачаевский, Краснокурганское СП, примерно в 835 м. от с. Красный Курган по направлению на юго- запад	09:08:0020103:873	Земли сельскохозяйственног о назначения	сенокосение

10	Российская Федерация, Карачаево-Черкесская Республика, р-н Малокарачаевский, Краснокурганское СП, примерно в 1050 м. от с. Красный Курган по направлению на юго- запад	09:08:0020103:620	Земли населенных пунктов	Садоводство
11	Российская Федерация, Карачаево-Черкесская Республика, Малокарачаевский район, Краснокурганское СП, примерно в 1,06 км. от с. Красный Курган по направлению на юго- запад	09:08:0020103:943	Земли сельскохозяйственног о назначения	сенокошение
12	Карачаево-Черкесская Республика, р-н Малокарачаевский, СПК Римгорское, поле №1	09:08:0020103:381	Земли сельскохозяйственног о назначения	для сельскохозяйственного производства(пастбищ е)
13	Российская Федерация, Карачаево-Черкесская Республика, Малокарачаевский район, Краснокурганское СП, примерно в 824 м. от с. Красный Курган по направлению на юго- запад	09:08:0020103:959	Земли сельскохозяйственног о назначения	сенокошение
14	Российская Федерация, Карачаево-Черкесская Республика, Малокарачаевский район, Краснокурганское СП, примерно в 400 м от с. Красный Курган по направлению на юг	09:08:0020103:963	Земли сельскохозяйственног о назначения	сенокошение

15	Российская Федерация, Карачаево-Черкесская Республика, р-н Малокарачаевский, СПК Римгорский, ур- ще Колхозная дорога, уч-к №1	09:08:0020103:345	Земли сельскохозяйственног о назначения	для сельскохозяйственного производства
16	Российская Федерация, Карачаево-Черкесская Республика, Малокарачаевский район, Краснокурганское СП, примерно в 1,8 км. от с. Красный Курган по направлению на юго- запад	09:08:0020103:728	Земли сельскохозяйственног о назначения	Скотоводство
17	Российская Федерация, Карачаево-Черкесская Республика, р-н Малокарачаевский, с. Красный Курган, микрорайон Нарсана, участок №56	09:08:0020103:795	Земли населенных пунктов	Под пашню
18	Российская Федерация, Карачаево-Черкесская Республика, Малокарачаевский район, Краснокурганское СП, примерно в 425 м. от с. Красный Курган по направлению на юг	09:08:0020103:822	Земли сельскохозяйственног о назначения	Скотоводство
19	Российская федерация, Карачаево-Черкесская Республика, Малокарачаевский район, с Красный Курган, мкр Нарсана, 4в	09:08:0020103:1000	Земли населенных пунктов	Сенокошение

20	Российская Федерация, Карачаево-Черкесская Республика, Малокарачаевский район, Краснокурганское СП, примерно в 1,46 км от с. Красный Курган по направлению на юго- запад	09:08:0020103:1035	Земли сельскохозяйственног о назначения	Растениеводство
21	Российская Федерация, Карачаево-Черкесская Республика, Малокарачаевский район, Краснокурганское СП, примерно в 647 м. от с. Красный курган по направлению на юг	09:08:0020103:1313	Земли сельскохозяйственног о назначения	сенокосение
22	Российская Федерация, Карачаево-Черкесская Республика, Малокарачаевский район, СПК Римгорский, поле № 1	09:08:0020103:884	Земли сельскохозяйственног о назначения	Сельскохозяйственное производство (пашня)
23	Российская Федерация, Карачаево-Черкесская Республика, Малокарачаевский район, СПК Римгорский, поле № 1	09:08:0020103:885	Земли сельскохозяйственног о назначения	Сельскохозяйственное производство
24	Российская Федерация, Карачаево-Черкесская Республика, Малокарачаевский район, СПК Римгорский, поле № 1	09:08:0020103:888	Земли сельскохозяйственног о назначения	Сельскохозяйственное производство (пашни)
25	Российская Федерация, Карачаево-Черкесская Республика, Малокарачаевский район, Краснокурганское СП, примерно в 2,6 км. от с. Красный Курган по направлению на юго- восток	09:08:0020103:897	Земли сельскохозяйственног о назначения	сенокосение

26	Российская Федерация, Карачаево-Черкесская Республика, Малокарачаевский район, Краснокурганское СП, примерно в 50м. от с. Красный Курган по направлению на юг	09:08:0020103:1295	Земли сельскохозяйственног о назначения	сенокосение
27	Российская Федерация, Карачаево-Черкесская республика, Малокарачаевский муниципальный район, Краснокурганское СП, автомобильная дорога межмуниципального значения Конзавод- Комунстрой-Медовый водопад км 5+034 - км 12+344	09:08:0020103:492	Земли населенных пунктов	для эксплуатации автомобильной дороги
28	Российская Федерация, Карачаево-Черкесская Республика, Малокарачаевский р-н, с Учкекен, ул Интернациональная, д 31	09:08:0000000:1217 5	Земли населенных пунктов	парки культуры и отдыха
29	Российская Федерация, Карачаево-Черкесская Республика, Малокарачаевский район, с. Красный Курган, мкр. Нарсана, д 4д	09:08:0020103:1005	Земли населенных пунктов	Сенокосение
30	Российская Федерация, Карачаево-Черкесская Республика, р-н Малокарачаевский, с Красный Курган, ул Тебердинская, д 67ж	09:08:0020103:1013	Земли населенных пунктов	Выпас сельскохозяйственных животных
31	Российская Федерация, Карачаево-Черкесская Республика, Малокарачаевский район, с Красный Курган, мкр Нарсана, 4г	09:08:0020103:1002	Земли населенных пунктов	Сенокосение

32	Карачаево-Черкесская респ, р-н Малокарачаевский, земли ОАО ПКЗ Карачаевский, поле № 15	09:08:0020103:273	Земли сельскохозяйственног о назначения	под пашню
33	Российская Федерация, Карачаево-Черкесская Республика, Малокарачаевский район, Краснокурганское СП, примерно в 765 м. от с. Красный Курган по направлению на юг	09:08:0020103:906	Земли сельскохозяйственног о назначения	Сенокосение
34	Российская Федерация, Карачаево-Черкесская Республика, Малокарачаевский район, с. Красный Курган, ул. Тебердинская, 67	09:08:0000000:1176 9	Земли населенных пунктов	Для ведения личного подсобного хозяйства
35	Российская Федерация, Карачаево-Черкесская Республика, Малокарачаевский район, с. Красный Курган, ул. Тебердинская, д. 67 б	09:08:0020103:1007	Земли населенных пунктов	Для ведения личного подсобного хозяйства
36	Российская Федерация, Карачаево-Черкесская Республика, Малокарачаевский район, с. Красный Курган, ул. Тебердинская, 67в	09:08:0020103:1012	Земли населенных пунктов	Для ведения личного подсобного хозяйства
37	Российская Федерация, Карачаево-Черкесская Республика, Малокарачаевский район, с. Красный Курган, ул. Тебердинская, 66	09:08:0120103:1081	Земли населенных пунктов	Для ведения личного подсобного хозяйства

38	Российская Федерация, Карачаево-Черкесская Республика, Малокарачаевский район, с. Красный Курган, мкр. Нарсана, № 6в	09:08:0020103:1341	Земли населенных пунктов	Для расширения личного подсобного хозяйства
39	Российская Федерация, Карачаево-Черкесская Республика, Малокарачаевский район, с. Красный Курган, мкр. Нарсана, 4е	09:08:0020103:1001	Земли населенных пунктов	Сенокосение
40	Российская Федерация, Карачаево-Черкесская Республика, Малокарачаевский район, с. Красный Курган, ул. Тебердинская, №74к	09:08:0020103:1369	Земли населенных пунктов	Растениеводство
41	Российская Федерация, Карачаево-Черкесская Республика, Малокарачаевский район, Учкекенское СП, примерно в 184 м. от с. Учкекен по направлению на восток.	09:08:0020103:1274	Земли населенных пунктов	выпас сельскохозяйственных животных
42	Российская Федерация, Карачаево-Черкесская Республика, Малокарачаевский район, Краснокурганское СП	09:08:0000000:1175 3	Земли населенных пунктов	Скотоводство
43	Карачаево-Черкесская респ, р-н Малокарачаевский, земли и ОАО ПКЗ Карачаевский, поле №11	09:08:0020103:282	Земли населенных пунктов	под пашню
44	Карачаево-Черкесская Республика, р-н. Малокарачаевский	09:08:0020103:84	Земли населенных пунктов	Под объекты энергетики

45	Карачаево-Черкесская Республика, Малокарачаевский район, Краснокурганское СП, примерно в 1,2 км от с. Красный Курган по направлению на юг	09:08:0020103:608	Земли населенных пунктов	Под пастбища
46	Российская Федерация, Карачаево-Черкесская Республика, р-н Малокарачаевский, Краснокурганское СП, примерно в 1,8 км от с. Красный Курган, по направлению на юго-запад.	09:08:0020103:848	Земли сельскохозяйственного назначения	растениеводство
47	Карачаево-Черкесская Республика, р-н Малокарачаевский, с Учкеек	09:08:0180103:981	Земли населенных пунктов	Под объекты энергетики
48	Российская Федерация, Карачаево-Черкесская Республика, Малокарачаевский Район, с. Красный Курган, ул. Тебердинская, 96	09:08:0120103:1377	Земли населенных пунктов	сенокошение
49	Российская Федерация, Карачаево-Черкесская Республика, Малокарачаевский р-н, с Красный Курган, ул Тебердинская, уч 95	09:08:0120103:1378	Земли населенных пунктов	сенокошение
50	Российская Федерация, Карачаево-Черкесская Республика, Малокарачаевский район, с. Красный Курган, ул. Комсомольская, квартал 5, участок № 8	09:08:0120103:1379	Земли населенных пунктов	сенокошение

51	Карачаево-Черкесская Республика, р-н Малокарачаевский, Джагинское СП, примерно в 1,44 км. от с. Джага по направлению на юг	09:08:0020103:622	Земли сельскохозяйственного назначения	для сельскохозяйственного производства
52	Российская Федерация, Карачаево-Черкесская Республика, Малокарачаевский район, с. Красный Курган, мкр. Нарсана, 4 б	09:08:0020103:1004	Земли населенных пунктов	Для ведения личного подсобного хозяйства (приусадебный земельный участок)
53	Карачаево-Черкесская Республика, р-н Малокарачаевский, Учкеекское СП, юго-восточная окраина с. Учкеек, г. Рим-Гора.	09:08:0020103:327	Земли сельскохозяйственного назначения	Для развития туризма в целях сохранения объектов природного и культурно-исторического наследия
54	Российская Федерация, Карачаево-Черкесская Республика, Малокарачаевский район, с Учкеек, ул Интернациональная, 29	09:08:0180103:9	Земли населенных пунктов	Для размещения мастерских участков и подстанции
55	Российская Федерация, Карачаево-Черкесская Республика, Малокарачаевский район, Краснокурганское СП, примерно в 3.7 км. от с. Красный Курган по направлению на юго-восток	09:08:0020103:1612	Земли сельскохозяйственного назначения	Выпас сельскохозяйственных животных.
56	Российская Федерация, Карачаево-Черкесская Республика, Малокарачаевский район, с. Красный Курган, ул. Тебердинская, 95	09:08:0120103:1388	Земли населенных пунктов	сенокосение

В Министерстве имущественных отношений Карачаево-Черкесской Республики по адресу: г. Черкесск, ул. Кавказская, 19, кабинет № 9, с 14 до 18 часов вторник и четверг (за исключением выходных и не рабочих дней) можно:

ознакомиться с поступившим ходатайством об установлении публичного сервитута и прилагаемым к нему описание местоположения границ публичного сервитута и подать заявления об учете прав на земельные участки в течении 15 календарных дней после опубликования настоящего извещения;

в течение пятнадцати дней со дня опубликования сообщения подать заявление об учете прав на земельные участки, в отношении которых поступило ходатайство с приложением копий документов, подтверждающих эти права, в случае, если в Едином государственном реестре недвижимости отсутствуют сведения о зарегистрированных правах на земельные участки.

Настоящее сообщение размещено на официальных сайтах:

Министерства имущественных отношений Карачаево-Черкесской Республики minizo.kchgov.ru - новости;

Администрации Малокарачаевского муниципального района mkarachay.ru;

Администрация Краснокурганского сельского поселения krasny-kurgan.ru.

ОПИСАНИЕ МЕСТОПОЛОЖЕНИЯ ГРАНИЦ

Публичный сервитут в отношении земель и земельных участков целях эксплуатации существующего линейного объекта системы электроснабжения регионального значения «Воздушная линия 110 кВ Л-252 Учккен-Зеленогорская» и его неотъемлемых технологических частей

(наименование объекта, местоположение границ которого описано (далее - объект)

ОПИСАНИЕ МЕСТОПОЛОЖЕНИЯ ГРАНИЦ

Публичный сервитут в отношении земель и земельных участков целях эксплуатации
существующего линейного объекта системы электроснабжения регионального значения
«Воздушная линия 110 кВ Л-252 Учкекен-Зеленогорская» и его неотъемлемых
технологических частей

(наименование объекта, местоположение границ которого описано)

№ п/п	Содержание	Номера листов
1	2	3
1	Сведения об объекте	
2	Сведения о местоположении границ объекта	
3	Сведения о местоположении измененных (уточненных) границ объекта	
4	Схема расположения границ публичного сервитута	

ОПИСАНИЕ МЕСТОПОЛОЖЕНИЯ ГРАНИЦ

Публичный сервитут в отношении земель и земельных участков целях эксплуатации существующего линейного объекта системы электроснабжения регионального значения «Воздушная линия 110 кВ Л-252 Учккен-Зеленогорская» и его неотъемлемых технологических частей

(наименование объекта, местоположение границ которого описано)

Сведения об объекте

№ п/п	Характеристики объекта	Описание характеристик
1	2	3
1	Местоположение объекта	Карачаево-Черкесская респ., р-н Малокарачаевский
2	Площадь объекта \pm величина погрешности определения площади ($P \pm \Delta P$)	112357 \pm 117 кв.м
3	Иные характеристики объекта	Публичный сервитут в отношении земель и земельных участков целях эксплуатации существующего линейного объекта системы электроснабжения регионального значения «Воздушная линия 110 кВ Л-252 Учккен-Зеленогорская» и его неотъемлемых технологических частей, сроком на 49 лет в интересах публичного акционерного общества «Россети Северный Кавказ». Почтовый адрес ПАО «Россети Северный Кавказ»: Российская Федерация, 357506, Ставропольский край, г. Пятигорск, у. Подстанционная, д. 13 А. Адрес электронной почты ПАО «Россети Северный Кавказ»: info@rossetisk.ru

ОПИСАНИЕ МЕСТОПОЛОЖЕНИЯ ГРАНИЦ

Публичный сервитут в отношении земель и земельных участков целях эксплуатации существующего линейного объекта системы электроснабжения регионального значения «Воздушная линия 110 кВ Л-252 Учкеекен-Зеленогорская» и его неотъемлемых технологических частей

(наименование объекта, местоположение границ которого описано)

Сведения о местоположении границ объекта

1. Система координат МСК-09, зона 1

2. Сведения о характерных точках границ объекта

Обозначение характерных точек границ	Координаты, м		Метод определения координат характерной точки	Средняя квадратическая погрешность положения характерной точки (M_t), м	Описание обозначения точки на местности (при наличии)
	X	Y			
1	2	3	4	5	6
1	554463,16	376580,68	Геодезический метод	0,10	—
2	554493,48	376472,62	Геодезический метод	0,10	—
3	554526,24	376356,40	Геодезический метод	0,10	—
4	554557,59	376244,84	Геодезический метод	0,10	—
5	554588,01	376137,94	Геодезический метод	0,10	—
6	554614,32	376045,93	Геодезический метод	0,10	—
7	554654,77	375902,71	Геодезический метод	0,10	—
8	554690,82	375776,81	Геодезический метод	0,10	—
9	554726,49	375652,46	Геодезический метод	0,10	—
10	554764,26	375519,60	Геодезический метод	0,10	—
11	554797,00	375405,46	Геодезический метод	0,10	—
12	554833,90	375276,02	Геодезический метод	0,10	—
13	554867,85	375157,72	Геодезический метод	0,10	—
14	554907,39	375019,24	Геодезический метод	0,10	—
15	554940,49	374902,34	Геодезический метод	0,10	—
16	554978,21	374769,12	Геодезический метод	0,10	—
17	555013,63	374644,35	Геодезический метод	0,10	—
18	555046,59	374528,46	Геодезический метод	0,10	—
19	555084,18	374393,71	Геодезический метод	0,10	—

ОПИСАНИЕ МЕСТОПОЛОЖЕНИЯ ГРАНИЦ

Публичный сервитут в отношении земель и земельных участков целях эксплуатации существующего линейного объекта системы электроснабжения регионального значения «Воздушная линия 110 кВ Л-252 Учкеек-Зеленогорская» и его неотъемлемых технологических частей

(наименование объекта, местоположение границ которого описано)

Сведения о местоположении границ объекта

1	2	3	4	5	6
20	555118,63	374268,01	Геодезический метод	0,10	—
21	555119,16	374267,11	Геодезический метод	0,10	—
22	555216,51	374171,23	Геодезический метод	0,10	—
23	555310,31	374073,87	Геодезический метод	0,10	—
24	555310,34	374073,84	Геодезический метод	0,10	—
25	555557,67	373828,07	Геодезический метод	0,10	—
26	555714,56	373665,43	Геодезический метод	0,10	—
27	555804,72	373571,53	Геодезический метод	0,10	—
28	555817,74	373462,16	Геодезический метод	0,10	—
29	555828,22	373346,33	Геодезический метод	0,10	—
30	555836,33	373233,27	Геодезический метод	0,10	—
31	555858,21	372944,42	Геодезический метод	0,10	—
32	555858,22	372944,37	Геодезический метод	0,10	—
33	555872,59	372802,46	Геодезический метод	0,10	—
34	555881,62	372683,91	Геодезический метод	0,10	—
35	555890,45	372567,29	Геодезический метод	0,10	—
36	555899,48	372453,96	Геодезический метод	0,10	—
37	555909,27	372319,86	Геодезический метод	0,10	—
38	555917,61	372209,98	Геодезический метод	0,10	—
39	555926,89	372090,54	Геодезический метод	0,10	—
40	555936,72	371962,09	Геодезический метод	0,10	—
41	555944,00	371844,89	Геодезический метод	0,10	—
42	555912,17	371633,35	Геодезический метод	0,10	—
43	555892,67	371509,83	Геодезический метод	0,10	—

ОПИСАНИЕ МЕСТОПОЛОЖЕНИЯ ГРАНИЦ

Публичный сервитут в отношении земель и земельных участков целях эксплуатации существующего линейного объекта системы электроснабжения регионального значения «Воздушная линия 110 кВ Л-252 Учкеек-Зеленогорская» и его неотъемлемых технологических частей

(наименование объекта, местоположение границ которого описано)

Сведения о местоположении границ объекта

1	2	3	4	5	6
44	555871,84	371375,41	Геодезический метод	0,10	—
45	555850,92	371241,75	Геодезический метод	0,10	—
46	555830,23	371109,28	Геодезический метод	0,10	—
47	555809,78	370979,57	Геодезический метод	0,10	—
48	555788,84	370846,91	Геодезический метод	0,10	—
49	555768,17	370716,89	Геодезический метод	0,10	—
50	555747,87	370589,14	Геодезический метод	0,10	—
51	555726,70	370467,07	Геодезический метод	0,10	—
52	555686,88	370266,13	Геодезический метод	0,10	—
53	555686,87	370266,04	Геодезический метод	0,10	—
54	555669,07	370144,47	Геодезический метод	0,10	—
55	555649,05	370019,71	Геодезический метод	0,10	—
56	555630,51	369904,28	Геодезический метод	0,10	—
57	555610,78	369782,77	Геодезический метод	0,10	—
58	555593,29	369675,15	Геодезический метод	0,10	—
59	555575,20	369562,45	Геодезический метод	0,10	—
60	555556,70	369451,30	Геодезический метод	0,10	—
61	555556,69	369450,67	Геодезический метод	0,10	—
62	555575,03	369331,31	Геодезический метод	0,10	—
63	555595,09	369192,11	Геодезический метод	0,10	—
64	555614,99	369055,40	Геодезический метод	0,10	—
65	555633,79	368925,32	Геодезический метод	0,10	—
66	555651,21	368804,69	Геодезический метод	0,10	—
67	555670,38	368674,46	Геодезический метод	0,10	—

ОПИСАНИЕ МЕСТОПОЛОЖЕНИЯ ГРАНИЦ

Публичный сервитут в отношении земель и земельных участков целях эксплуатации существующего линейного объекта системы электроснабжения регионального значения «Воздушная линия 110 кВ Л-252 Учкеек-Зеленогорская» и его неотъемлемых технологических частей

(наименование объекта, местоположение границ которого описано)

Сведения о местоположении границ объекта

1	2	3	4	5	6
68	555690,29	368539,52	Геодезический метод	0,10	—
69	555710,09	368404,13	Геодезический метод	0,10	—
70	555725,91	368278,08	Геодезический метод	0,10	—
71	555726,06	368277,53	Геодезический метод	0,10	—
72	555788,59	368134,48	Геодезический метод	0,10	—
73	555830,24	368037,71	Геодезический метод	0,10	—
74	555873,04	367938,23	Геодезический метод	0,10	—
75	555909,85	367852,16	Геодезический метод	0,10	—
76	555970,81	367707,28	Геодезический метод	0,10	—
77	555971,51	367706,41	Геодезический метод	0,10	—
78	556113,72	367607,99	Геодезический метод	0,10	—
79	556277,99	367492,60	Геодезический метод	0,10	—
80	556417,80	367394,17	Геодезический метод	0,10	—
81	556418,21	367393,94	Геодезический метод	0,10	—
82	556568,00	367334,65	Геодезический метод	0,10	—
83	556631,96	367271,23	Геодезический метод	0,10	—
84	556623,10	367245,60	Геодезический метод	0,10	—
85	556605,64	367252,78	Геодезический метод	0,10	—
86	556603,31	367252,17	Геодезический метод	0,10	—
87	556599,83	367247,79	Геодезический метод	0,10	—
88	556599,67	367247,54	Геодезический метод	0,10	—
89	556600,54	367244,73	Геодезический метод	0,10	—
90	556627,16	367232,19	Геодезический метод	0,10	—
91	556628,01	367232,00	Геодезический метод	0,10	—

ОПИСАНИЕ МЕСТОПОЛОЖЕНИЯ ГРАНИЦ

Публичный сервитут в отношении земель и земельных участков целях эксплуатации существующего линейного объекта системы электроснабжения регионального значения «Воздушная линия 110 кВ Л-252 Учкеек-Зеленогорская» и его неотъемлемых технологических частей

(наименование объекта, местоположение границ которого описано)

Сведения о местоположении границ объекта

1	2	3	4	5	6
92	556629,88	367233,28	Геодезический метод	0,10	—
93	556645,47	367273,60	Геодезический метод	0,10	—
94	556645,34	367275,32	Геодезический метод	0,10	—
95	556645,03	367275,73	Геодезический метод	0,10	—
96	556575,90	367345,82	Геодезический метод	0,10	—
97	556575,21	367346,28	Геодезический метод	0,10	—
98	556424,16	367406,00	Геодезический метод	0,10	—
99	556119,66	367616,21	Геодезический метод	0,10	—
100	555982,48	367715,43	Геодезический метод	0,10	—
101	555919,24	367855,98	Геодезический метод	0,10	—
102	555882,44	367942,03	Геодезический метод	0,10	—
103	555839,63	368041,52	Геодезический метод	0,10	—
104	555797,96	368138,25	Геодезический метод	0,10	—
105	555739,25	368280,93	Геодезический метод	0,10	—
106	555720,16	368405,22	Геодезический метод	0,10	—
107	555700,37	368540,64	Геодезический метод	0,10	—
108	555680,46	368675,57	Геодезический метод	0,10	—
109	555661,29	368805,79	Геодезический метод	0,10	—
110	555643,87	368926,42	Геодезический метод	0,10	—
111	555625,06	369056,51	Геодезический метод	0,10	—
112	555605,17	369193,21	Геодезический метод	0,10	—
113	555585,11	369332,40	Геодезический метод	0,10	—
114	555570,32	369451,21	Геодезический метод	0,10	—
115	555585,24	369560,98	Геодезический метод	0,10	—

ОПИСАНИЕ МЕСТОПОЛОЖЕНИЯ ГРАНИЦ

Публичный сервитут в отношении земель и земельных участков целях эксплуатации существующего линейного объекта системы электроснабжения регионального значения «Воздушная линия 110 кВ Л-252 Учкеек-Зеленогорская» и его неотъемлемых технологических частей

(наименование объекта, местоположение границ которого описано)

Сведения о местоположении границ объекта

1	2	3	4	5	6
116	555603,32	369673,66	Геодезический метод	0,10	—
117	555620,81	369781,28	Геодезический метод	0,10	—
118	555640,54	369902,79	Геодезический метод	0,10	—
119	555658,99	370017,74	Геодезический метод	0,10	—
120	555679,01	370142,50	Геодезический метод	0,10	—
121	555700,43	370264,08	Геодезический метод	0,10	—
122	555740,25	370465,02	Геодезический метод	0,10	—
123	555740,27	370465,13	Геодезический метод	0,10	—
124	555757,45	370587,55	Геодезический метод	0,10	—
125	555777,74	370715,29	Геодезический метод	0,10	—
126	555798,42	370845,31	Геодезический метод	0,10	—
127	555819,35	370977,97	Геодезический метод	0,10	—
128	555839,81	371107,69	Геодезический метод	0,10	—
129	555860,50	371240,16	Геодезический метод	0,10	—
130	555881,41	371373,83	Геодезический метод	0,10	—
131	555902,25	371508,24	Геодезический метод	0,10	—
132	555921,79	371632,09	Геодезический метод	0,10	—
133	555957,74	371843,47	Геодезический метод	0,10	—
134	555957,76	371844,00	Геодезический метод	0,10	—
135	555946,41	371962,70	Геодезический метод	0,10	—
136	555936,58	372091,14	Геодезический метод	0,10	—
137	555927,29	372210,58	Геодезический метод	0,10	—
138	555918,96	372320,45	Геодезический метод	0,10	—
139	555909,16	372454,56	Геодезический метод	0,10	—

ОПИСАНИЕ МЕСТОПОЛОЖЕНИЯ ГРАНИЦ

Публичный сервитут в отношении земель и земельных участков целях эксплуатации существующего линейного объекта системы электроснабжения регионального значения «Воздушная линия 110 кВ Л-252 Учкеекен-Зеленогорская» и его неотъемлемых технологических частей

(наименование объекта, местоположение границ которого описано)

Сведения о местоположении границ объекта

1	2	3	4	5	6
140	555909,16	372454,57	Геодезический метод	0,10	—
141	555900,13	372567,90	Геодезический метод	0,10	—
142	555891,31	372684,51	Геодезический метод	0,10	—
143	555882,28	372803,08	Геодезический метод	0,10	—
144	555872,23	372945,10	Геодезический метод	0,10	—
145	555872,23	372945,11	Геодезический метод	0,10	—
146	555850,15	373234,03	Геодезический метод	0,10	—
147	555850,15	373234,08	Геодезический метод	0,10	—
148	555838,33	373347,09	Геодезический метод	0,10	—
149	555827,84	373462,94	Геодезический метод	0,10	—
150	555818,42	373575,99	Геодезический метод	0,10	—
151	555818,16	373576,82	Геодезический метод	0,10	—
152	555817,87	373577,20	Геодезический метод	0,10	—
153	555724,95	373674,93	Геодезический метод	0,10	—
154	555724,94	373674,95	Геодезический метод	0,10	—
155	555567,46	373837,40	Геодезический метод	0,10	—
156	555567,44	373837,43	Геодезический метод	0,10	—
157	555320,00	374083,66	Геодезический метод	0,10	—
158	555319,99	374083,67	Геодезический метод	0,10	—
159	555223,47	374178,59	Геодезический метод	0,10	—
160	555130,47	374275,03	Геодезический метод	0,10	—
161	555093,98	374396,30	Геодезический метод	0,10	—
162	555056,38	374531,04	Геодезический метод	0,10	—
163	555023,43	374646,93	Геодезический метод	0,10	—

ОПИСАНИЕ МЕСТОПОЛОЖЕНИЯ ГРАНИЦ

Публичный сервитут в отношении земель и земельных участков целях эксплуатации существующего линейного объекта системы электроснабжения регионального значения «Воздушная линия 110 кВ Л-252 Учкеек-Зеленогорская» и его неотъемлемых технологических частей

(наименование объекта, местоположение границ которого описано)

Сведения о местоположении границ объекта

1	2	3	4	5	6
164	554988,01	374771,71	Геодезический метод	0,10	—
165	554950,28	374904,93	Геодезический метод	0,10	—
166	554917,18	375021,83	Геодезический метод	0,10	—
167	554877,66	375160,24	Геодезический метод	0,10	—
168	554843,71	375278,52	Геодезический метод	0,10	—
169	554806,81	375407,97	Геодезический метод	0,10	—
170	554774,07	375522,11	Геодезический метод	0,10	—
171	554736,30	375654,96	Геодезический метод	0,10	—
172	554700,63	375779,32	Геодезический метод	0,10	—
173	554664,58	375905,21	Геодезический метод	0,10	—
174	554624,14	376048,44	Геодезический метод	0,10	—
175	554597,82	376140,44	Геодезический метод	0,10	—
176	554567,40	376247,34	Геодезический метод	0,10	—
177	554536,05	376358,89	Геодезический метод	0,10	—
178	554503,30	376475,08	Геодезический метод	0,10	—
179	554476,56	376582,20	Геодезический метод	0,10	—
180	554476,35	376582,71	Геодезический метод	0,10	—
181	554474,52	376583,71	Геодезический метод	0,10	—
182	554464,98	376583,22	Геодезический метод	0,10	—
183	554463,35	376582,22	Геодезический метод	0,10	—
1	554463,16	376580,68	Геодезический метод	0,10	—

ОПИСАНИЕ МЕСТОПОЛОЖЕНИЯ ГРАНИЦ

Публичный сервитут в отношении земель и земельных участков целях эксплуатации существующего линейного объекта системы электроснабжения регионального значения «Воздушная линия 110 кВ Л-252 Учкекен-Зеленогорская» и его неотъемлемых технологических частей

(наименование объекта, местоположение границ которого описано)

Сведения о местоположении границ объекта

3. Сведения о характерных точках части (частей) границы объекта

Обозначение характерных точек части границы	Координаты, м		Метод определения координат характерной точки	Средняя квадратическая погрешность положения характерной точки (M_t), м	Описание обозначения точки на местности (при наличии)
	X	Y			
1	2	3	4	5	6
Часть № —					
—	—	—	—	—	—

ОПИСАНИЕ МЕСТОПОЛОЖЕНИЯ ГРАНИЦ

Публичный сервитут в отношении земель и земельных участков целях эксплуатации существующего линейного объекта системы электроснабжения регионального значения «Воздушная линия 110 кВ Л-252 Учкеек-Зеленогорская» и его неотъемлемых технологических частей

(наименование объекта, местоположение границ которого описано)

Схема расположения границ публичного сервитута

Основной лист

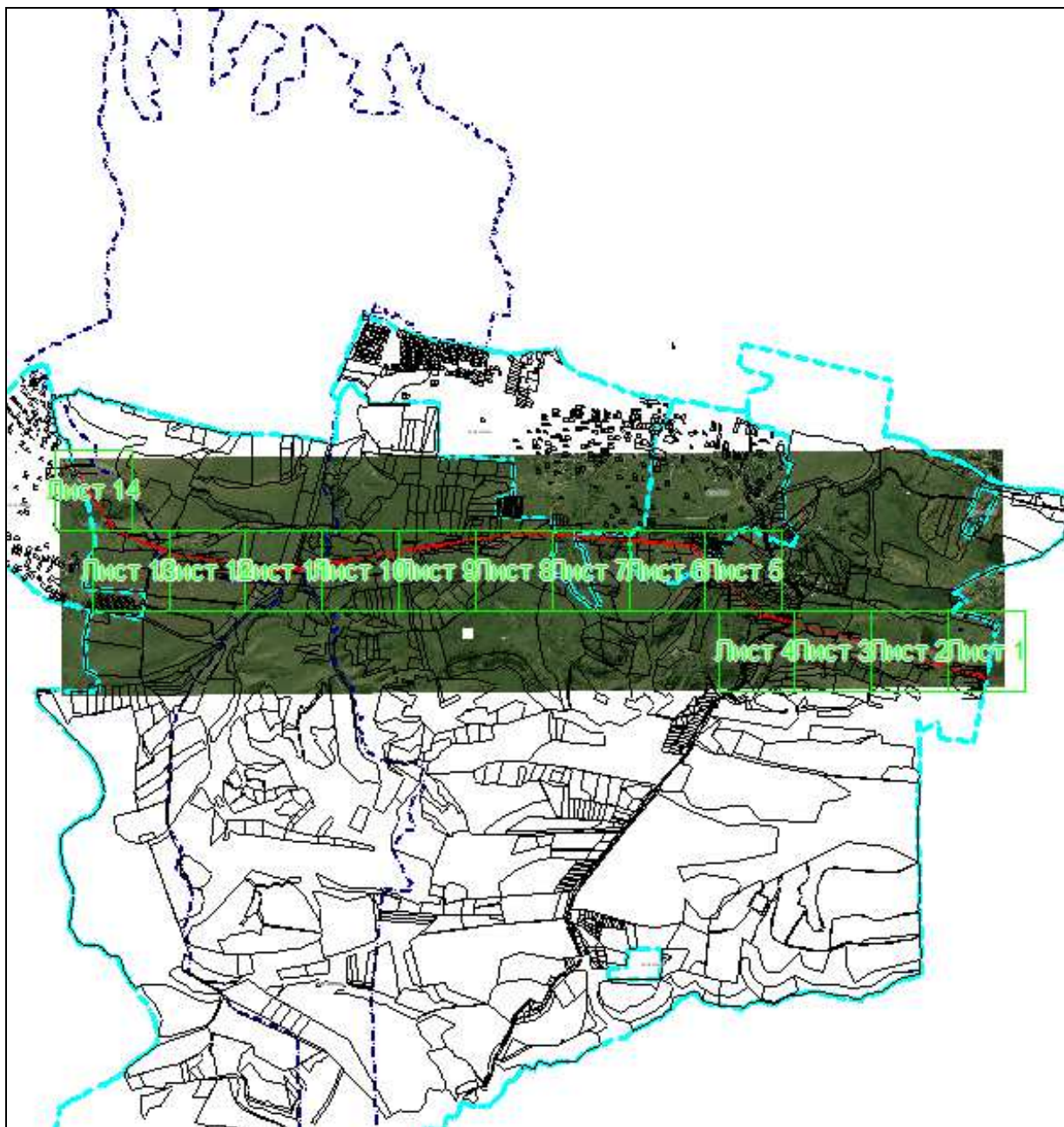

Масштаб 1: 61669

Используемые условные знаки и обозначения:



— область выносного листа,

23

номер выносного листа.

Остальные используемые условные знаки и обозначения приведены на отдельной странице в конце раздела.

Подпись  26-12-379 Данильченко Ю. А. Дата 1 августа 2023 г.

Место для оттиска печати (при наличии) лица, составившего описание местоположения границ объекта

ОПИСАНИЕ МЕСТОПОЛОЖЕНИЯ ГРАНИЦ

Публичный сервитут в отношении земель и земельных участков целях эксплуатации существующего линейного объекта системы электроснабжения регионального значения «Воздушная линия 110 кВ Л-252 Учкекен-Зеленогорская» и его неотъемлемых технологических частей

(наименование объекта, местоположение границ которого описано)

Схема расположения границ публичного сервитута

Выносной лист №1

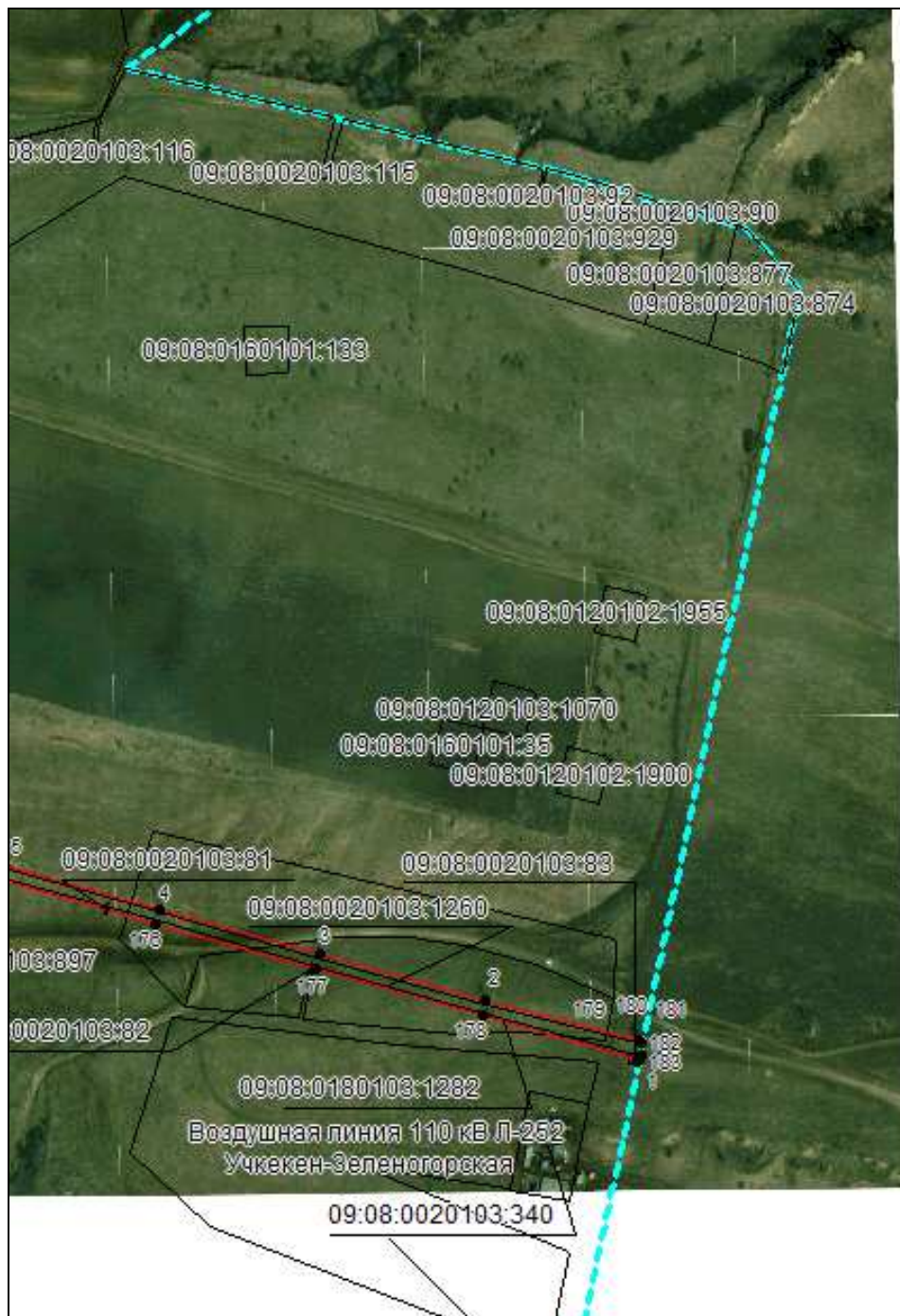

Масштаб 1:5000

Используемые условные знаки и обозначения приведены на отдельной странице в конце раздела.

Подпись *Данильченко Ю. А.* Дата *1 августа 2023 г.*

Место для оттиска печати (при наличии) лица, составившего описание местоположения границ объекта



ОПИСАНИЕ МЕСТОПОЛОЖЕНИЯ ГРАНИЦ

Публичный сервитут в отношении земель и земельных участков целях эксплуатации существующего линейного объекта системы электроснабжения регионального значения «Воздушная линия 110 кВ Л-252 Учкекен-Зеленогорская» и его неотъемлемых технологических частей

(наименование объекта, местоположение границ которого описано)

Схема расположения границ публичного сервитута

Выносной лист №2



Масштаб 1:5000

Используемые условные знаки и обозначения приведены на отдельной странице в конце раздела.

Подпись *Данильченко Ю. А.* Дата *1 августа 2023 г.*

Место для оттиска печати (при наличии) лица, составившего описание местоположения границ объекта

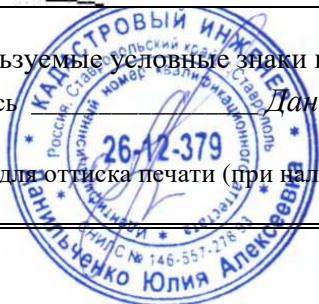

ОПИСАНИЕ МЕСТОПОЛОЖЕНИЯ ГРАНИЦ

Публичный сервитут в отношении земель и земельных участков целях эксплуатации существующего линейного объекта системы электроснабжения регионального значения «Воздушная линия 110 кВ Л-252 Учкекен-Зеленогорская» и его неотъемлемых технологических частей

(наименование объекта, местоположение границ которого описано)

Схема расположения границ публичного сервитута

Выносной лист №3

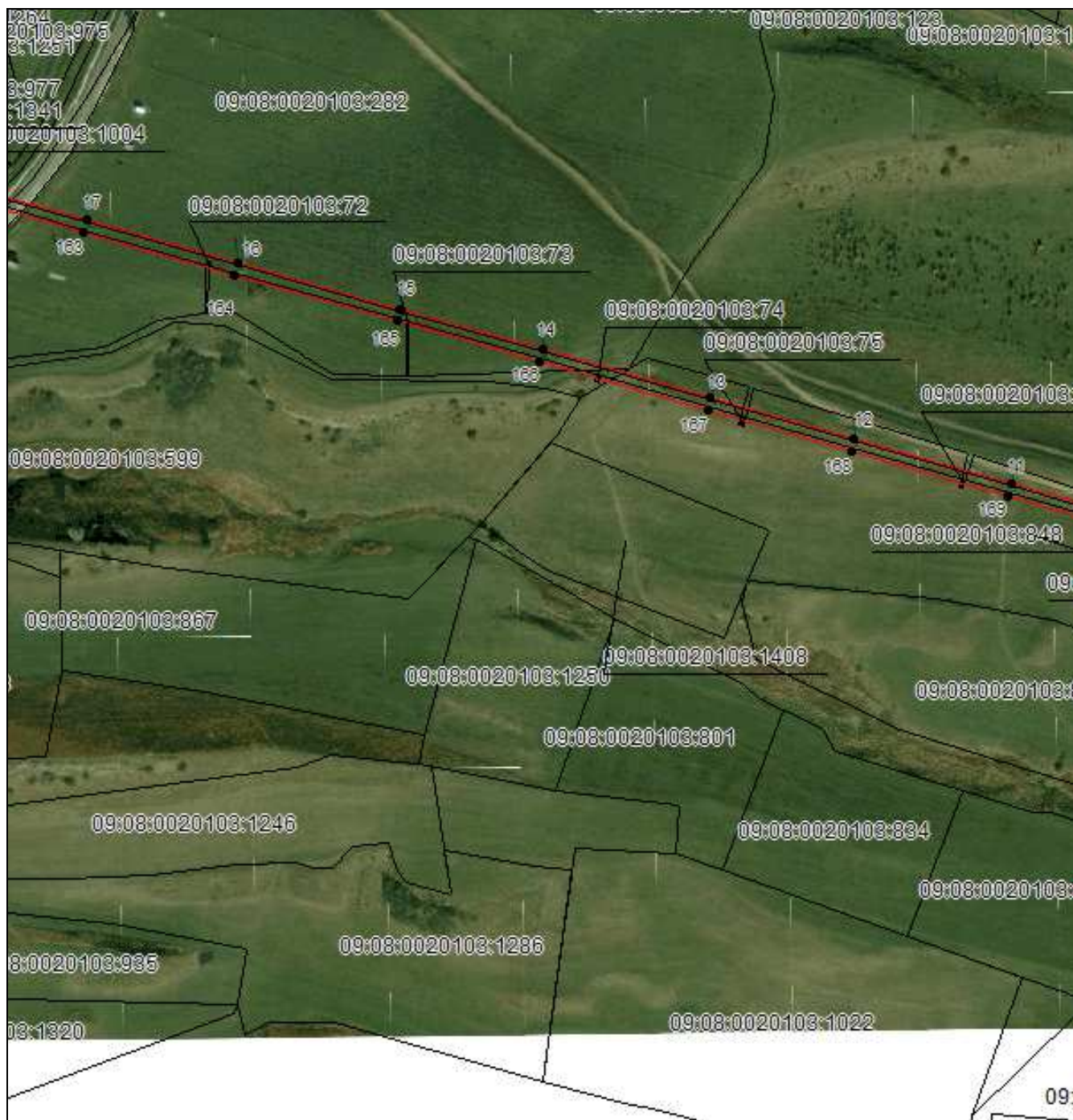

Масштаб 1:5000

Используемые условные знаки и обозначения приведены на отдельной странице в конце раздела.

Подпись *Данильченко Ю. А.* Дата *1 августа 2023 г.*

Место для оттиска печати (при наличии) лица, составившего описание местоположения границ объекта



ОПИСАНИЕ МЕСТОПОЛОЖЕНИЯ ГРАНИЦ

Публичный сервитут в отношении земель и земельных участков целях эксплуатации существующего линейного объекта системы электроснабжения регионального значения «Воздушная линия 110 кВ Л-252 Учкекен-Зеленогорская» и его неотъемлемых технологических частей

(наименование объекта, местоположение границ которого описано)

Схема расположения границ публичного сервитута

Выносной лист №4

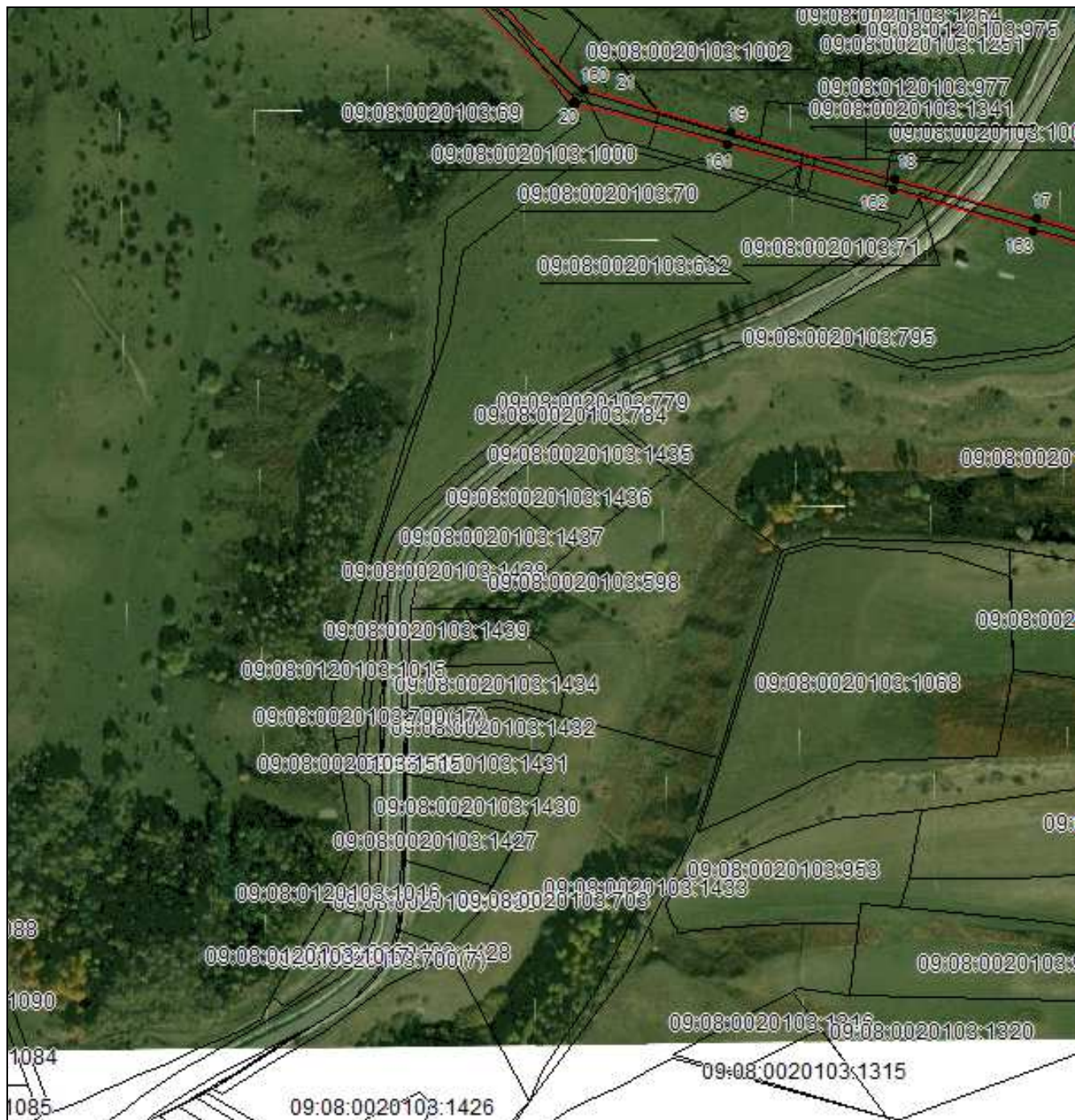

Масштаб 1:5000

Используемые условные знаки и обозначения приведены на отдельной странице в конце раздела.

Подпись *Данильченко Ю. А.* Дата *1 августа 2023 г.*

Место для оттиска печати (при наличии) лица, составившего описание местоположения границ объекта



ОПИСАНИЕ МЕСТОПОЛОЖЕНИЯ ГРАНИЦ

Публичный сервитут в отношении земель и земельных участков целях эксплуатации существующего линейного объекта системы электроснабжения регионального значения «Воздушная линия 110 кВ Л-252 Учкекен-Зеленогорская» и его неотъемлемых технологических частей

(наименование объекта, местоположение границ которого описано)

Схема расположения границ публичного сервитута

Выносной лист №5



Масштаб 1:5000

Используемые условные знаки и обозначения приведены на отдельной странице в конце раздела.

Подпись *Данильченко Ю. А.* Дата *1 августа 2023 г.*

Место для оттиска печати (при наличии) лица, составившего описание местоположения границ объекта

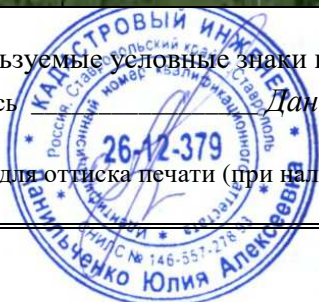

ОПИСАНИЕ МЕСТОПОЛОЖЕНИЯ ГРАНИЦ

Публичный сервитут в отношении земель и земельных участков целях эксплуатации существующего линейного объекта системы электроснабжения регионального значения «Воздушная линия 110 кВ Л-252 Учкекен-Зеленогорская» и его неотъемлемых технологических частей

(наименование объекта, местоположение границ которого описано)

Схема расположения границ публичного сервитута

Выносной лист №6

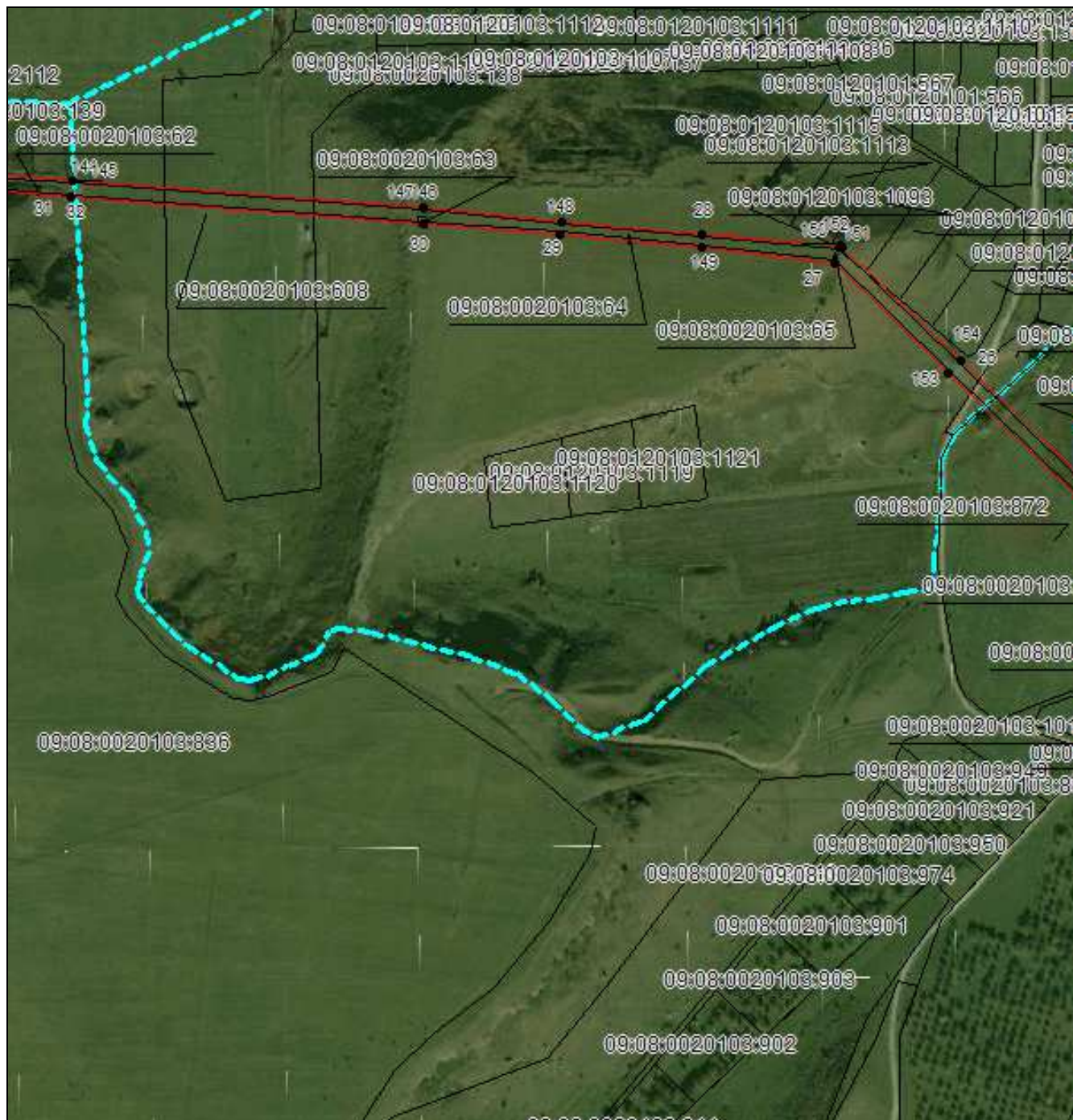

Масштаб 1:5000

Используемые условные знаки и обозначения приведены на отдельной странице в конце раздела.

Подпись *Данильченко Ю. А.* Дата *1 августа 2023 г.*

Место для оттиска печати (при наличии) лица, составившего описание местоположения границ объекта



ОПИСАНИЕ МЕСТОПОЛОЖЕНИЯ ГРАНИЦ

Публичный сервитут в отношении земель и земельных участков целях эксплуатации существующего линейного объекта системы электроснабжения регионального значения «Воздушная линия 110 кВ Л-252 Учкеекен-Зеленогорская» и его неотъемлемых технологических частей

(наименование объекта, местоположение границ которого описано)

Схема расположения границ публичного сервитута

Выносной лист №7

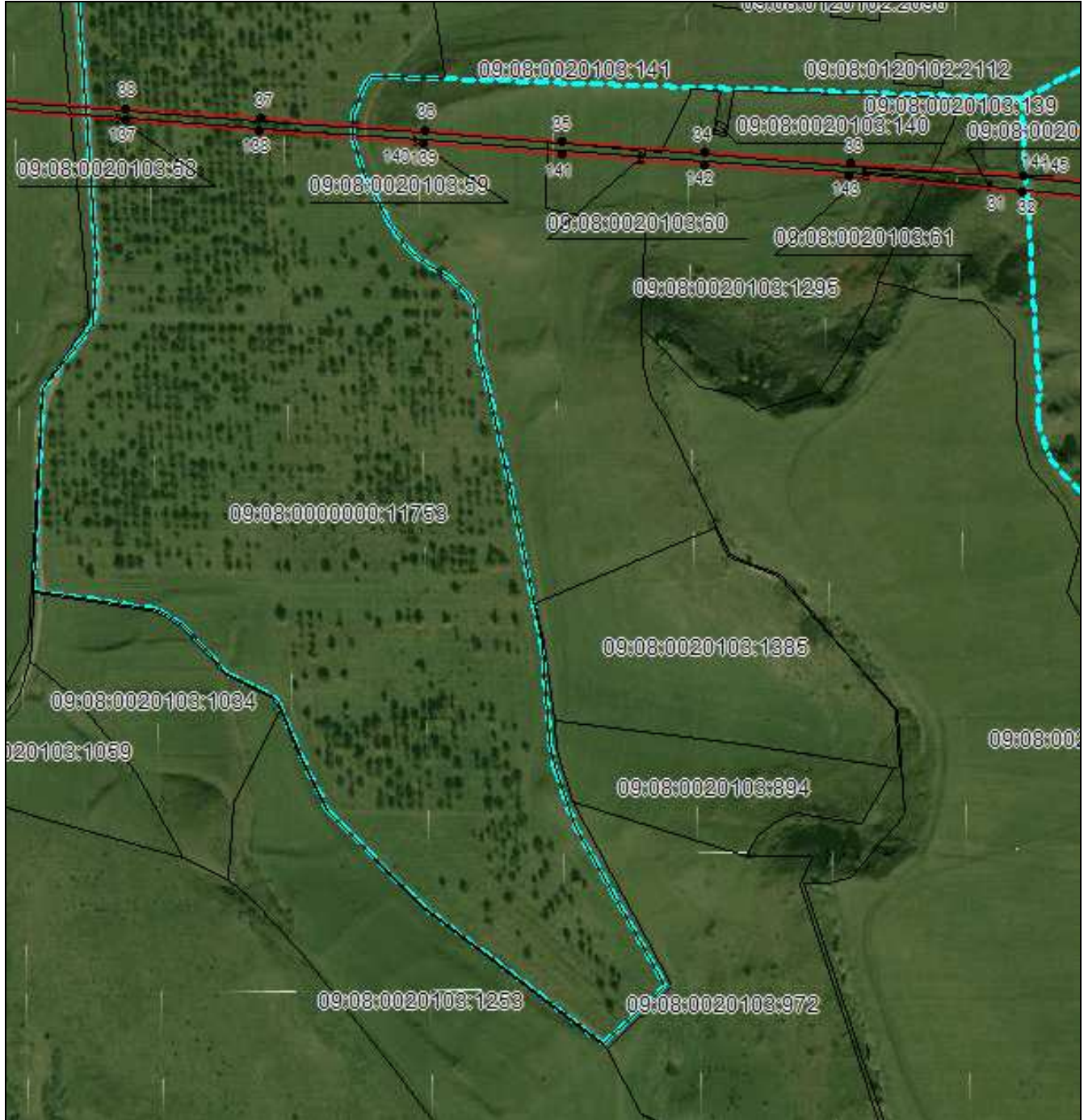

Масштаб 1:5000

Используемые условные знаки и обозначения приведены на отдельной странице в конце раздела.

Подпись Данильченко Ю. А. Дата *1 августа 2023 г.*

Место для оттиска печати (при наличии) лица, составившего описание местоположения границ объекта

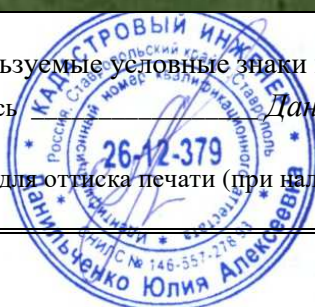

ОПИСАНИЕ МЕСТОПОЛОЖЕНИЯ ГРАНИЦ

Публичный сервитут в отношении земель и земельных участков целях эксплуатации существующего линейного объекта системы электроснабжения регионального значения «Воздушная линия 110 кВ Л-252 Учкекен-Зеленогорская» и его неотъемлемых технологических частей

(наименование объекта, местоположение границ которого описано)

Схема расположения границ публичного сервитута

Выносной лист №8



Масштаб 1:5000

Используемые условные знаки и обозначения приведены на отдельной странице в конце раздела.

Подпись *Данильченко Ю. А.* Дата *1 августа 2023 г.*

Место для оттиска печати (при наличии) лица, составившего описание местоположения границ объекта

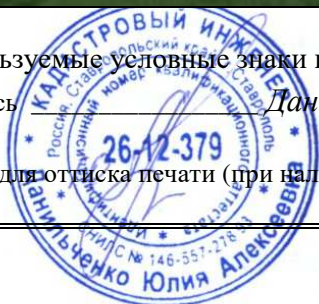

ОПИСАНИЕ МЕСТОПОЛОЖЕНИЯ ГРАНИЦ

Публичный сервитут в отношении земель и земельных участков целях эксплуатации существующего линейного объекта системы электроснабжения регионального значения «Воздушная линия 110 кВ Л-252 Учкекен-Зеленогорская» и его неотъемлемых технологических частей

(наименование объекта, местоположение границ которого описано)

Схема расположения границ публичного сервитута

Выносной лист №9

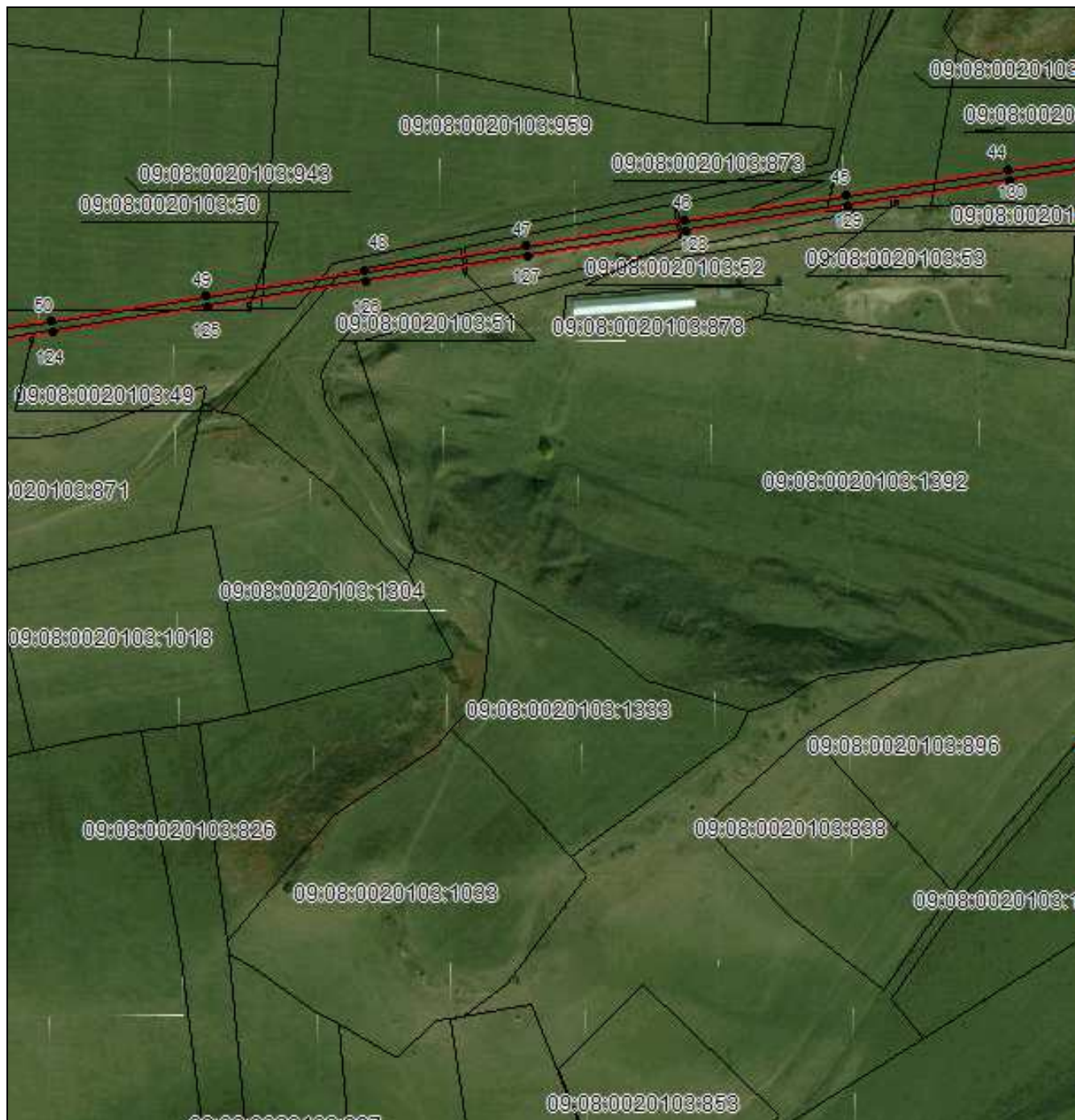

Масштаб 1:5000

Используемые условные знаки и обозначения приведены на отдельной странице в конце раздела.

Подпись *Данильченко Ю. А.* Дата *1 августа 2023 г.*

Место для оттиска печати (при наличии) лица, составившего описание местоположения границ объекта

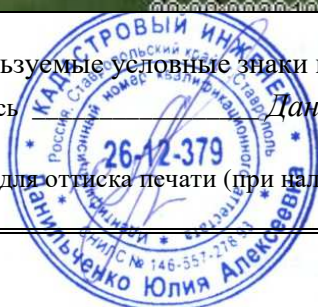

ОПИСАНИЕ МЕСТОПОЛОЖЕНИЯ ГРАНИЦ

Публичный сервитут в отношении земель и земельных участков целях эксплуатации существующего линейного объекта системы электроснабжения регионального значения «Воздушная линия 110 кВ Л-252 Учкекен-Зеленогорская» и его неотъемлемых технологических частей

(наименование объекта, местоположение границ которого описано)

Схема расположения границ публичного сервитута

Выносной лист №10



Масштаб 1:5000

Используемые условные знаки и обозначения приведены на отдельной странице в конце раздела.

Подпись *Данильченко Ю. А.* Дата *1 августа 2023 г.*

Место для оттиска печати (при наличии) лица, составившего описание местоположения границ объекта

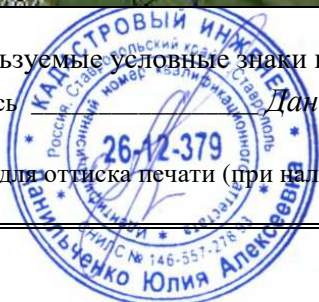

ОПИСАНИЕ МЕСТОПОЛОЖЕНИЯ ГРАНИЦ

Публичный сервитут в отношении земель и земельных участков целях эксплуатации существующего линейного объекта системы электроснабжения регионального значения «Воздушная линия 110 кВ Л-252 Учкекен-Зеленогорская» и его неотъемлемых технологических частей

(наименование объекта, местоположение границ которого описано)

Схема расположения границ публичного сервитута

Выносной лист №11

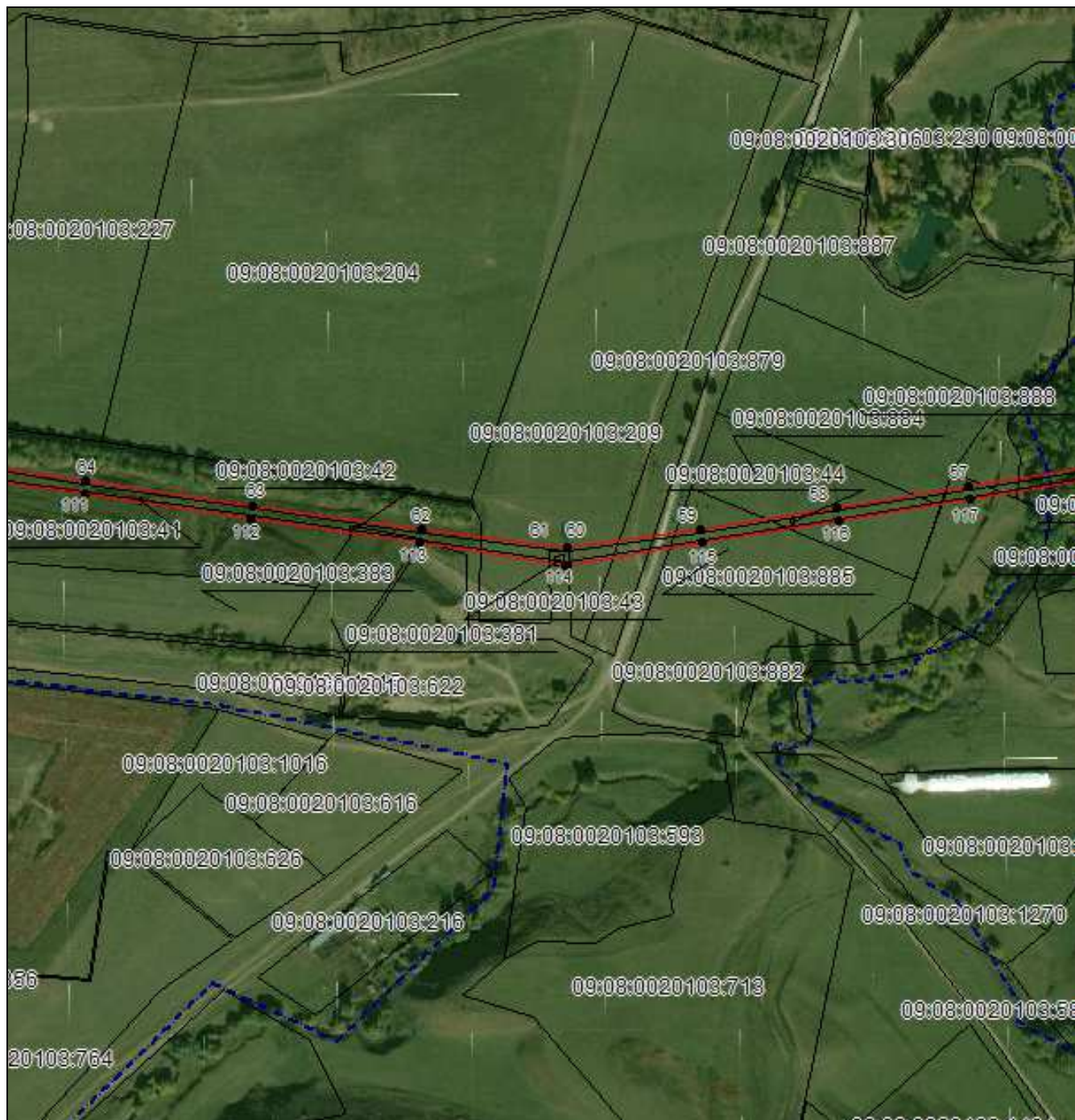

Масштаб 1:5000

Используемые условные знаки и обозначения приведены на отдельной странице в конце раздела.

Подпись *Данильченко Ю. А.* Дата *1 августа 2023 г.*

Место для оттиска печати (при наличии) лица, составившего описание местоположения границ объекта

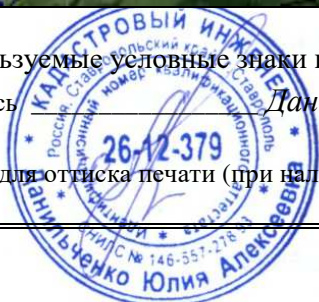

ОПИСАНИЕ МЕСТОПОЛОЖЕНИЯ ГРАНИЦ

Публичный сервитут в отношении земель и земельных участков целях эксплуатации существующего линейного объекта системы электроснабжения регионального значения «Воздушная линия 110 кВ Л-252 Учкеекен-Зеленогорская» и его неотъемлемых технологических частей

(наименование объекта, местоположение границ которого описано)

Схема расположения границ публичного сервитута

Выносной лист №12

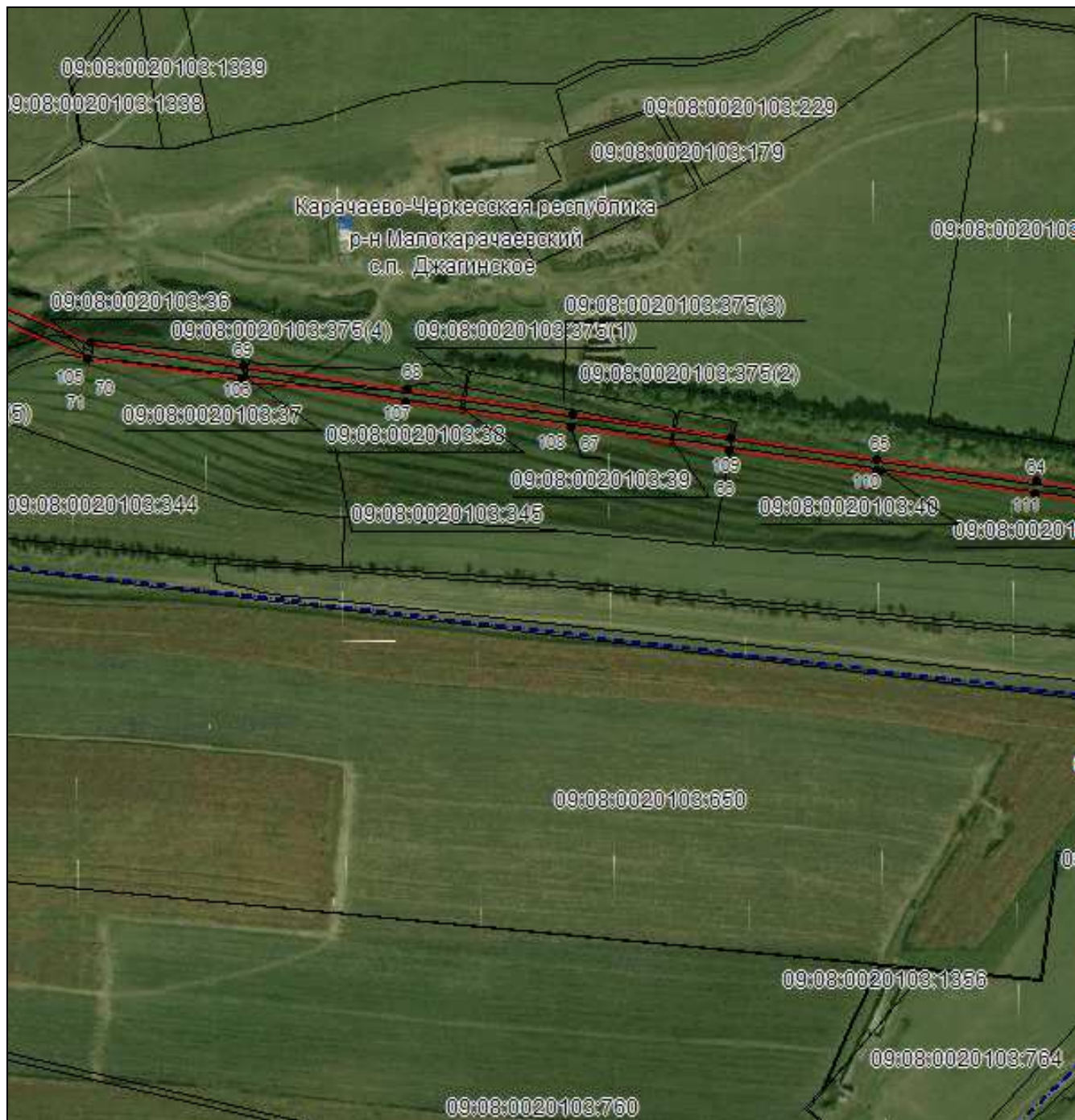

Масштаб 1:5000

Используемые условные знаки и обозначения приведены на отдельной странице в конце раздела.

Подпись *Данильченко Ю. А.* Дата *1 августа 2023 г.*

Место для оттиска печати (при наличии) лица, составившего описание местоположения границ объекта

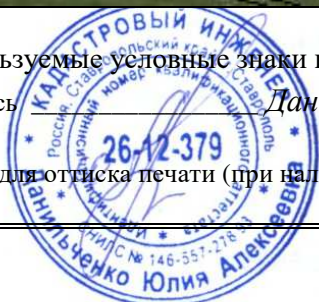

ОПИСАНИЕ МЕСТОПОЛОЖЕНИЯ ГРАНИЦ

Публичный сервитут в отношении земель и земельных участков целях эксплуатации существующего линейного объекта системы электроснабжения регионального значения «Воздушная линия 110 кВ Л-252 Учкекен-Зеленогорская» и его неотъемлемых технологических частей

(наименование объекта, местоположение границ которого описано)

Схема расположения границ публичного сервитута

Выносной лист №13

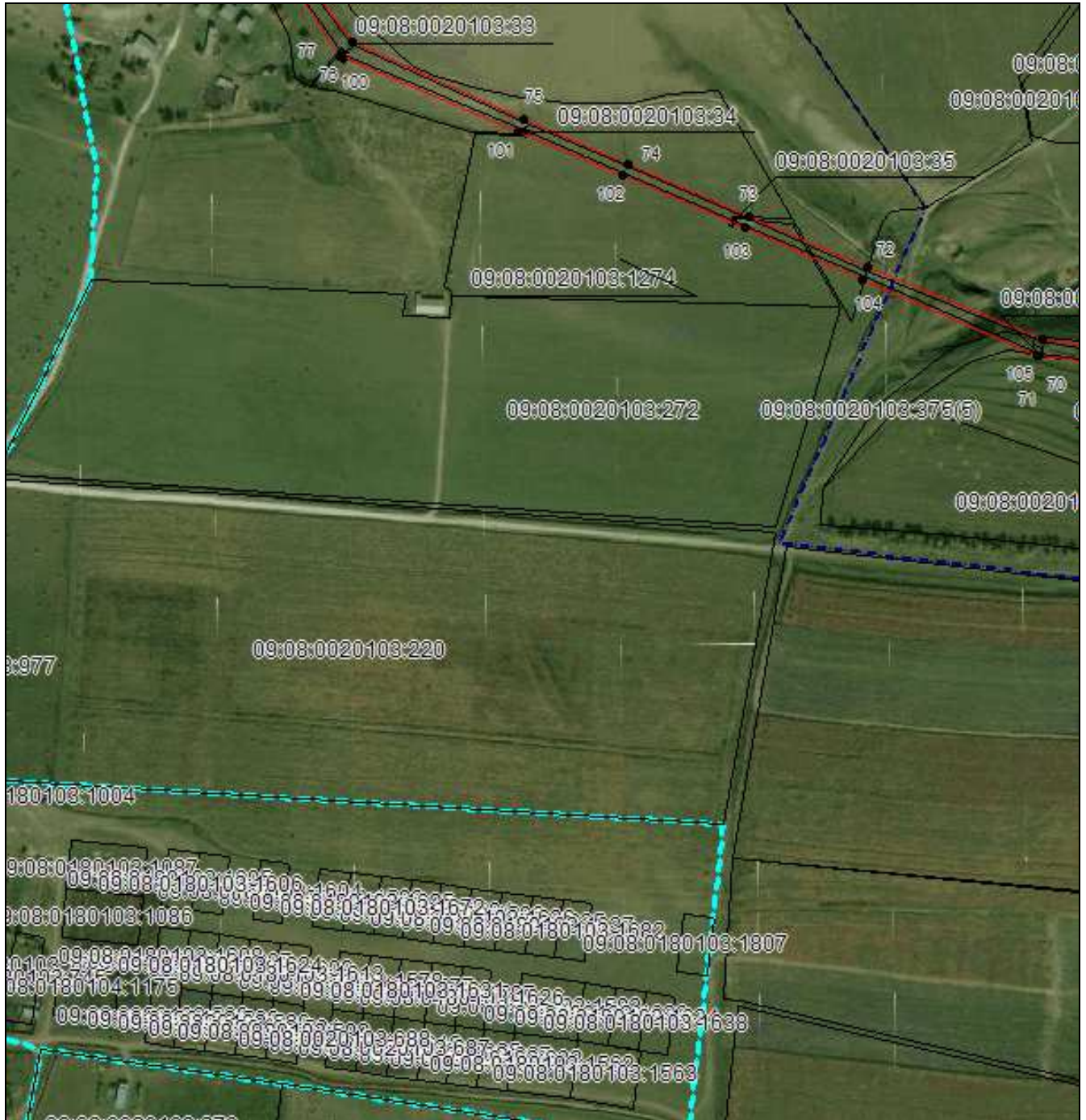

Масштаб 1:5000

Используемые условные знаки и обозначения приведены на отдельной странице в конце раздела.

Подпись *Данильченко Ю. А.* Дата *1 августа 2023 г.*

Место для оттиска печати (при наличии) лица, составившего описание местоположения границ объекта

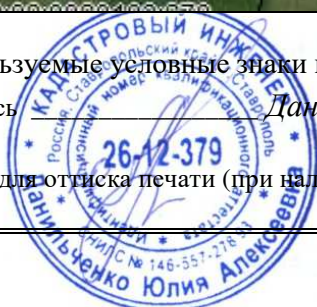

ОПИСАНИЕ МЕСТОПОЛОЖЕНИЯ ГРАНИЦ

Публичный сервитут в отношении земель и земельных участков целях эксплуатации существующего линейного объекта системы электроснабжения регионального значения «Воздушная линия 110 кВ Л-252 Учкекен-Зеленогорская» и его неотъемлемых технологических частей

(наименование объекта, местоположение границ которого описано)

Схема расположения границ публичного сервитута

Выносной лист №14

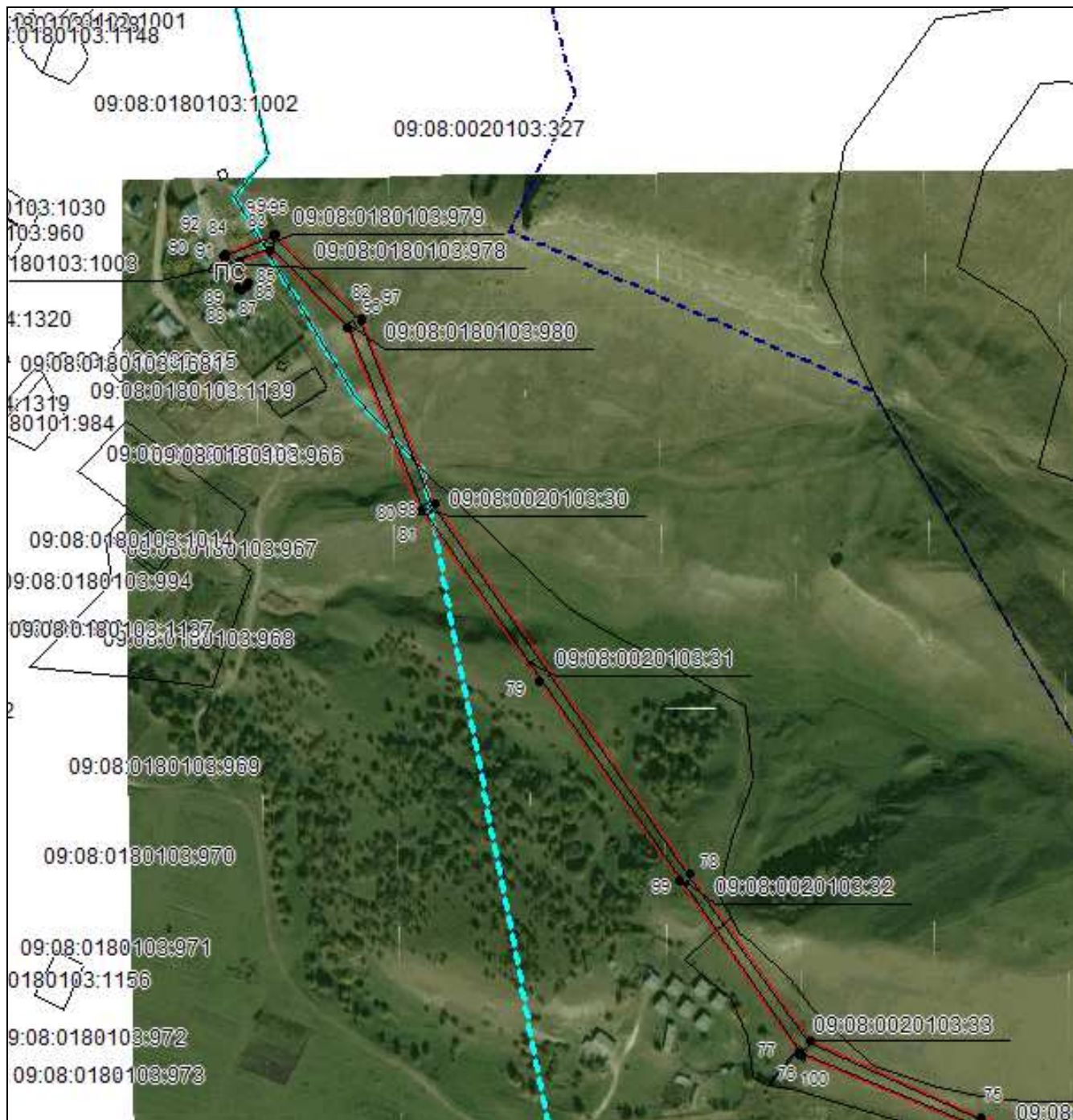

Масштаб 1:5000

Используемые условные знаки и обозначения приведены на отдельной странице в конце раздела.

Подпись *Данильченко Ю. А.* Дата *1 августа 2023 г.*

Место для оттиска печати (при наличии) лица, составившего описание местоположения границ объекта

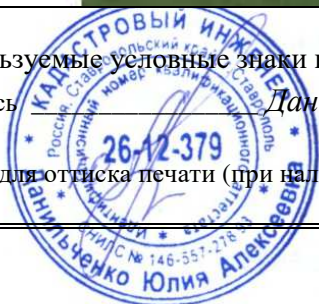





ОПИСАНИЕ МЕСТОПОЛОЖЕНИЯ ГРАНИЦ

Публичный сервитут в отношении земель и земельных участков целях эксплуатации существующего линейного объекта системы электроснабжения регионального значения «Воздушная линия 110 кВ Л-252 Учкекен-Зеленогорская» и его неотъемлемых технологических частей

(наименование объекта, местоположение границ которого описано)

Схема расположения границ публичного сервитута

Используемые условные знаки и обозначения:

-  – граница публичного сервитута,
-  – граница кадастрового квартала,
- 09:01:0061201:348 — кадастровый номер земельного участка/объекта капитального строительства,
- Воздушная линия
110 кВ Л-252
Учкекен-
Зеленогорская — наименование сооружения ПАО «Россети Северный Кавказ», по сведениям ЕГРН
-  – характерная точка границ публичного сервитута.
-  – установленная граница муниципального образования

